



**"ASSOCIAÇÃO PROMOCIONAL LEONILDO DELFINO DE OLIVEIRA" COMUNIDADE
TERAPÊUTICA HORTO DE DEUS**

CNPJ 60.255.205/0001-40 | INSCRIÇÃO ESTADUAL: ISENTA

Rodovia Dr. Horácio Ramalho, Km 2 – Taquaritinga/SP CEP: 15.909-899

Telefones: (16) 99600-0587 / 99716-8514 / 99791-7485

e-mail: drogastratamento@hortodedeus.org.br / adm.hortodedeus@outlook.com

site: <https://hortodedeustaquaritinga.com.br/>

Taquaritinga, 17 de fevereiro de 2022

Ofício nº 10/2022

Ref.: Alteração na planilha orçamentária e
Cronograma de Desembolso

Prezado (a) Senhor (a),

A Comunidade ASSOCIAÇÃO PROMOCIONAL LEONILDO DELFINO DE OLIVEIRA, portadora do CNPJ. 60.255.205/0001-40, neste momento representado por seu representante legal, abaixo assinado, vêm por meio deste, solicitar a alteração da Planilha orçamentária e Cronograma de Desembolso da Dispensa de Chamamento Público para Termo de Fomento nº 051/2021 assinado no dia 14 de junho de 2021. Em decorrência do atraso do pagamento do Repasse, fez-se necessário a alteração de valores e também de despesas. Portanto, observa-se que foram trocados os seguintes itens:

- 1.1 – 13º Agente Comunitário. Alteração na quantidade de funcionários e também nos valores;
- 1.2 – 13º Assistente social. Alteração no valor;
- 1.3 - Salário Administradora para 13º administradora. O salário foi pago através de outros recursos financeiros. Alteração no valor;
- 1.4 – 13º Administradora para 13º do cozinheiro. Alteração no valor;
- 1.5 – 13º Cozinheiro para 13º psicólogo. Alteração no valor;
- 1.6 - 13º Psicólogo para 13º assistente administrativo. Alteração no valor;
- 1.7 - 13º Diretor de tratamento para Salário do diretor de tratamento. Alteração no valor;

Recebido, Annelise B. Djello. 25/02/2022 (P. Soares)



**"ASSOCIAÇÃO PROMOCIONAL LEONILDO DELFINO DE OLIVEIRA" COMUNIDADE
TERAPÊUTICA HORTO DE DEUS**

CNPJ 60.255.205/0001-40 | INSCRIÇÃO ESTADUAL: ISENTO

Rodovia Dr. Horácio Ramalho, Km 2 – Taquaritinga/SP CEP: 15.909-899

Telefones: (16) 99600-0587 / 99716-8514 / 99791-7485

e-mail: drogastratamento@hortodedeus.org.br / adm.hortodedeus@outlook.com

site: <https://hortodedeustaquaritinga.com.br/>

1.8 - Item excluído;

1.9 - Item excluído;

2.0 - Item excluído;

2.1 - Item excluído;

2.2 - Item excluído;

2.3 - Item excluído;

A categoria 2 – Encargos Sociais – despesas e provisões de recursos humanos foi totalmente substituída para Materiais – despesas com materiais de consumo e expediente:

2.1 – Despesas alimentícias. Alteração no valor;

2.2 – Inclusão de despesas com materiais para escritório;

2.3 – Inclusão de despesas com combustível;

A categoria 3 – Materiais – despesas com materiais de consumo e expediente foi totalmente substituída para Administração – despesas com reformas / adequações:

3.1 - Inclusão da despesa com reforma da lavanderia. Como está deteriorado essa área faz-se extremamente necessário a troca de tanques de lavar roupas, rede hidráulica e elétrica. Segue algumas fotos atuais:



**"ASSOCIAÇÃO PROMOCIONAL LEONILDO DELFINO DE OLIVEIRA" COMUNIDADE
TERAPÊUTICA HORTO DE DEUS**

CNPJ 60.255.205/0001-40 | INSCRIÇÃO ESTADUAL: ISENTA

Rodovia Dr. Horácio Ramalho, Km 2 – Taquaritinga/SP CEP: 15.909-899

Telefones: (16) 99600-0587 / 99716-8514 / 99791-7485

e-mail: drogastratamento@hortodedeus.org.br / adm.hortodedeus@outlook.com

site: <https://hortodedeustaquaritinga.com.br/>





**"ASSOCIAÇÃO PROMOCIONAL LEONILDO DELFINO DE OLIVEIRA" COMUNIDADE
TERAPÊUTICA HORTO DE DEUS**

CNPJ 60.255.205/0001-40 | INSCRIÇÃO ESTADUAL: ISENTA

Rodovia Dr. Horácio Ramalho, Km 2 – Taquaritinga/SP CEP: 15.909-899

Telefones: (16) 99600-0587 / 99716-8514 / 99791-7485

e-mail: drogastratamento@hortodedeus.org.br / adm.hortodedeus@outlook.com

site: <https://hortodedeustaquaritinga.com.br/>





**"ASSOCIAÇÃO PROMOCIONAL LEONILDO DELFINO DE OLIVEIRA" COMUNIDADE
TERAPÊUTICA HORTO DE DEUS**

CNPJ 60.255.205/0001-40 | INSCRIÇÃO ESTADUAL: ISENTO

Rodovia Dr. Horácio Ramalho, Km 2 – Taquaritinga/SP CEP: 15.909-899

Telefones: (16) 99600-0587 / 99716-8514 / 99791-7485

e-mail: drogastratamento@hortodedeus.org.br / adm.hortodedeus@outlook.com

site: <https://hortodedeustaquaritinga.com.br/>



3.2 - - Inclusão da despesa com reforma do banheiro coletivo. Como está deteriorado essa área faz-se extremamente necessário. Segue algumas fotos atuais:

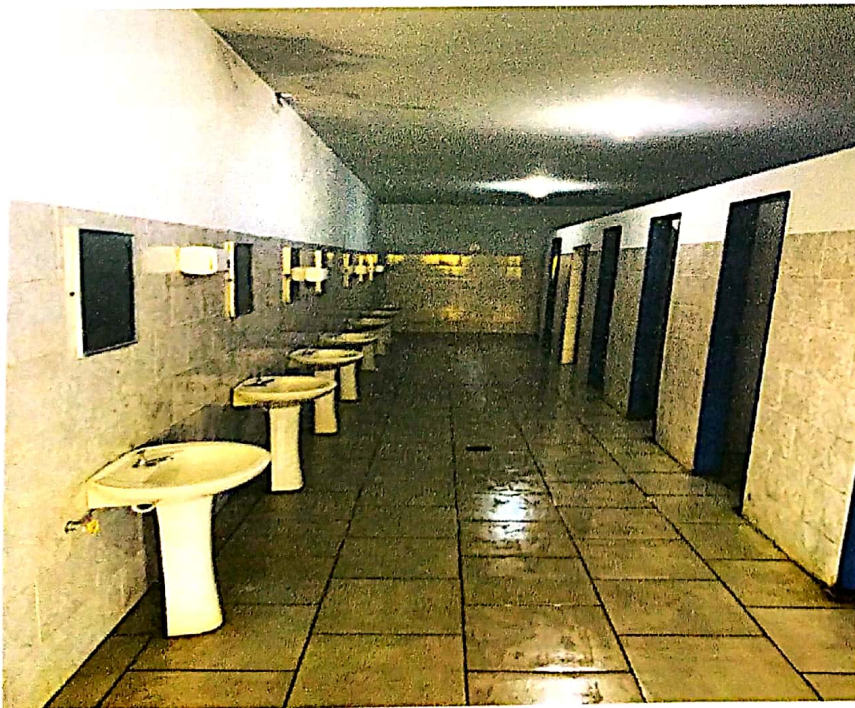



**"ASSOCIAÇÃO PROMOCIONAL LEONILDO DELFINO DE OLIVEIRA" COMUNIDADE
TERAPÊUTICA HORTO DE DEUS**

CNPJ 60.255.205/0001-40 | INSCRIÇÃO ESTADUAL: ISENTO

Rodovia Dr. Horácio Ramalho, Km 2 – Taquaritinga/SP CEP: 15.909-899

Telefones: (16) 99600-0587 / 99716-8514 / 99791-7485

e-mail: drogastratamento@hortodedeus.org.br / adm.hortodedeus@outlook.com

site: <https://hortodedeustaquaritinga.com.br/>

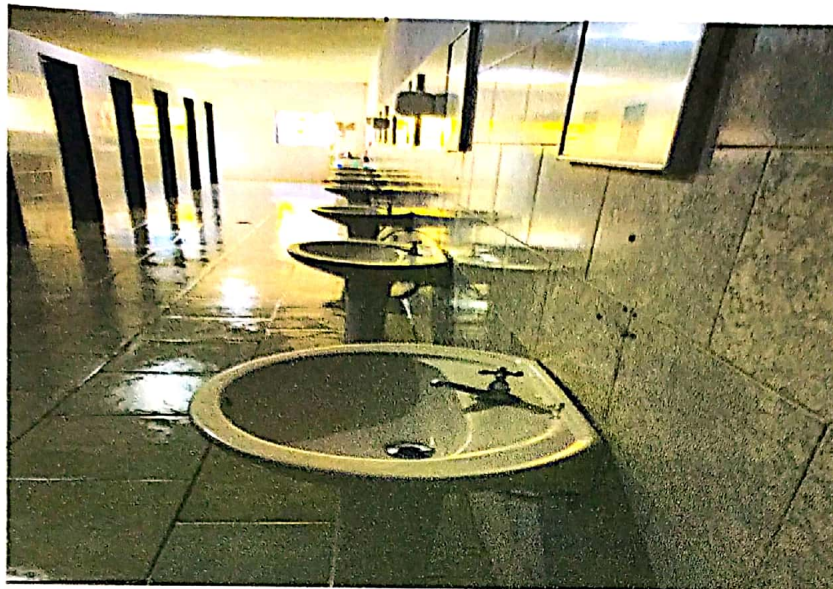

3.3 e 3.4 – Inclusão de despesas com materiais e instalação de tubulação de gás na padaria da



**"ASSOCIAÇÃO PROMOCIONAL LEONILDO DELFINO DE OLIVEIRA" COMUNIDADE
TERAPÊUTICA HORTO DE DEUS**

CNPJ 60.255.205/0001-40 | INSCRIÇÃO ESTADUAL: ISENTO

Rodovia Dr. Horácio Ramalho, Km 2 – Taquaritinga/SP CEP: 15.909-899

Telefones: (16) 99600-0587 / 99716-8514 / 99791-7485

e-mail: drogastratamento@hortodedeus.org.br / adm.hortodedeus@outlook.com

site: <https://hortodedeustaquaritinga.com.br/>

instituição.

Colocamo-nos a disposição para quaisquer informações adicionais que se fizerem necessárias.

Sem mais para o momento.

Atenciosamente

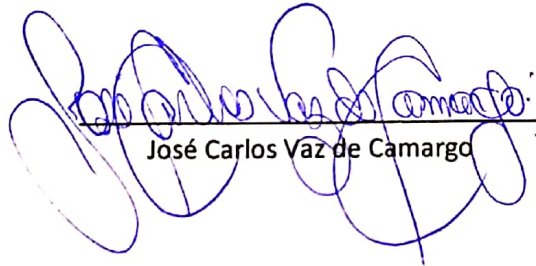
José Carlos Vaz de Camargo



ASSOCIAÇÃO PROMOCIONAL LEONILDO DELFINO DE OLIVEIRA
ROD. DR. HORACIO RAMALHO KM 02, SN - ZONA RURAL - TAQUARTINGA/SP - CEP: 15.909-899
CNPJ: 60.255.205/0001-40 INSCRIÇÃO ESTADUAL: ISENTA
TELEFONE: (16) 99600-0587 / 99789-9864 / 99791-7485
e-mail: drogastratamento@hortodedeus.org.br / adm.hortodedeus@outlook.com
site: https://hortodedeustaquaritinga.com.br/

Planilha Orçamentária

1 - N°	2 - Item	3 - Detalhamento	3 - Quant.	4 - Unidade	5 - Duração	6 - Valor Un	7 - Total
1 - Recursos Humanos - Contratação de Equipe Técnica							
1.1	Agente Comunitário	13º salário do profissional que controla o cotidiano na CT, elabora relatórios periódicos dos acolhidos e preserva o bom andamento das regras sugeridas pela CT	2	Serviço	1	R\$ 1.830,41	R\$ 3.660,83
1.2	Assistente Social	13º salário do profissional responsável por executar e acompanhar os acolhidos em suas demandas pessoais (saúde, assistência, justiça...)	1	Serviço	1	R\$ 3.557,62	R\$ 3.557,62
1.3	Administradora	13º salário do profissional responsável por administrar atividades rotineiras e no controle de gestão financeira, administração geral, organização de arquivos, gerência de informações, revisão de documentos entre outras atividades	1	Serviço	1	R\$ 4.565,88	R\$ 4.565,88
1.4	Cozinheiro	13º salário do profissional responsável pela cozinha e preparação de refeições	1	Serviço	1	R\$ 1.514,24	R\$ 1.514,24
1.5	Psicólogo	13º Salário para o profissional responsável por identificar e intervir nos fatores determinantes das ações e dos indivíduos acolhidos em tratamento, em sua história pessoal, familiar e social	1	Serviço	1	R\$ 2.189,09	R\$ 2.189,09
1.6	Assistente administrativo	13º Salário do responsável por auxiliar os trabalhos administrativos	1	Serviço	1	R\$ 1.889,28	R\$ 1.889,28
1.7	Diretor de Tratamento	Salário para o profissional responsável por identificar e intervir nos fatores determinantes das ações e dos indivíduos acolhidos em tratamento, em sua história pessoal, familiar e social	1	Serviço	3	R\$ 2.500,00	R\$ 7.500,00
Subtotal						R\$ 24.876,94	

2- Materiais - Despesas com Materiais de Consumo e Expediente							
2.1	Despesas alimentícias	Alimentos para os acolhidos	5	Verba	1	R\$ 4.000,00	R\$ 20.000,00
2.2	Despesas materiais para escritório	Despesas materiais para escritório	3	Verba	1	R\$ 500,00	R\$ 1.500,00
2.3	Despesas com combustível	Despesas com combustível	5	Verba	1	R\$ 600,00	R\$ 3.000,00
Subtotal						R\$ 24.500,00	

3 - Administração - Despesas com reformas / adequações							
3.1	Reforma da lavanderia	Reforma para troca de tanques: Avenaria p/ instalação de tanques, rede hidráulica e elétrica.	2	Serviço	1	R\$ 4.000,00	R\$ 8.000,00

3.2	Reforma do banheiro coletivo	Troca de vasos sanitários, pias, ceramicas, chuveiros, portas de alumínio, tomeiras, rede hidráulica e elétrica	2	Serviço	1	R\$ 7.361,53	R\$ 14.723,06
3.3	Materiais para instalação tubulação de gás na padaria	Materiais para a instalação de gás P45 na padaria da Entidade	1	Serviço	1	R\$ 2.200,00	R\$ 2.200,00
3.4	Serviço de instalação de tubulação de gás na padaria	Serviço de instalação de tubulação de gás na padaria	1	Serviço	1	R\$ 700,00	R\$ 700,00
Subtotal							R\$ 25.623,06
TOTAL PROJETO							R\$ 75.000,00

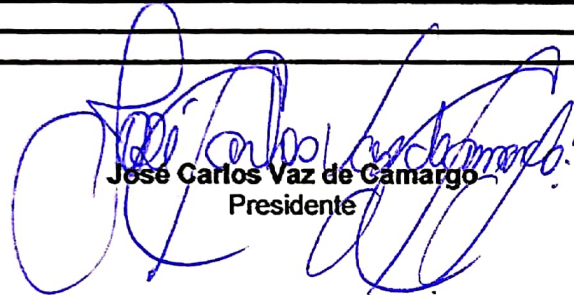
José Carlos Vaz de Camargo
 Presidente

Taquaritinga, 16 de fevereiro de 2022



ASSOCIAÇÃO PROMOCIONAL LEONILDO DELFINO DE OLIVEIRA
ROD. DR. HORÁCIO RAMALHO KM 02, SN - ZONA RURAL - TAQUARITINGA/SP - CEP: 15.909-899
CNPJ: 60.255.205/0001-40 INSCRIÇÃO ESTADUAL: ISENTO
TELEFONE: (16) 99600-0587 / 99789-9864 / 99791-7485
e-mail: drogastratamento@hortodeus.org.br / adm.hortodeus@outlook.com
site: https://hortodeeustaquaritinga.com.br/

Cronograma de Desembolso

1 - Nº	2 - Item	nov/21 Mês 1	dez/21 Mês 2	jan/22 Mês 3	fev/22 Mês 4	mar/22 Mês 5	abr/22 Mês 6	maí/22 Mês 7	Total
1 - Recursos Humanos - Contratação de Equipe Técnica									
1.1	Agente Comunitário	R\$ 1.990,47	R\$ 1.670,36	R\$ -	R\$ -	R\$ -	R\$ -	R\$ -	R\$ 3.660,83
1.2	Assistente Social	R\$ 2.104,04	R\$ 1.453,58	R\$ -	R\$ -	R\$ -	R\$ -	R\$ -	R\$ 3.557,62
1.3	Administradora	R\$ 2.877,07	R\$ 1.688,81	R\$ -	R\$ -	R\$ -	R\$ -	R\$ -	R\$ 4.565,88
1.4	Cozinheiro	R\$ 821,01	R\$ 693,23	R\$ -	R\$ -	R\$ -	R\$ -	R\$ -	R\$ 1.514,24
1.5	Psicólogo	R\$ 1.210,00	R\$ 979,09	R\$ -	R\$ -	R\$ -	R\$ -	R\$ -	R\$ 2.189,09
1.6	Assistente administrativo	R\$ 1.029,00	R\$ 860,28	R\$ -	R\$ -	R\$ -	R\$ -	R\$ -	R\$ 1.889,28
1.7	Diretor de Tratamento	R\$ -	R\$ -	R\$ -	R\$ 2.500,00	R\$ 2.500,00	R\$ 2.500,00	R\$ -	R\$ 7.500,00
Subtotal									R\$ 24.876,94
2 - Materiais - Despesas com Materiais de Consumo e Expediente									
2.1	Despesas alimentícias	R\$ -	R\$ -	R\$ 4.000,00	R\$ 4.000,00	R\$ 4.000,00	R\$ 4.000,00	R\$ 4.000,00	R\$ 20.000,00
2.2	Despesas materiais para escritório	R\$ -	R\$ -	R\$ -	R\$ -	R\$ 500,00	R\$ 500,00	R\$ 500,00	R\$ 1.500,00
2.3	Despesas com combustível	R\$ -	R\$ -	R\$ 600,00	R\$ 600,00	R\$ 600,00	R\$ 600,00	R\$ 600,00	R\$ 3.000,00
Subtotal									R\$ 24.500,00
3 - Administração - Despesas com reformas / adequações									
3.1	Reforma lavanderia	R\$ -	R\$ -	R\$ -	R\$ -	R\$ -	R\$ 4.000,00	R\$ 4.000,00	R\$ 8.000,00
3.2	Reforma banheiro coletivo	R\$ -	R\$ -	R\$ -	R\$ -	R\$ -	R\$ 7.361,53	R\$ 7.361,53	R\$ 14.723,06
3.3	Materiais para instalação de gás na padaria	R\$ -	R\$ -	R\$ -	R\$ -	R\$ 2.200,00	R\$ -	R\$ -	R\$ 2.200,00
3.4	Serviço de instalação de tubulação de gás na padaria	R\$ -	R\$ -	R\$ -	R\$ -	R\$ 700,00	R\$ -	R\$ -	R\$ 700,00
Subtotal									R\$ 25.623,06
TOTAL PROJETO									R\$ 75.000,00

Taquaritinga, 16 de fevereiro de 2022

José Carlos Vaz de Camargo
Presidente